上海漫畫

中華民國十七年八月十八日（星期六） 定價大洋七分 社址 上海山東路A字一號

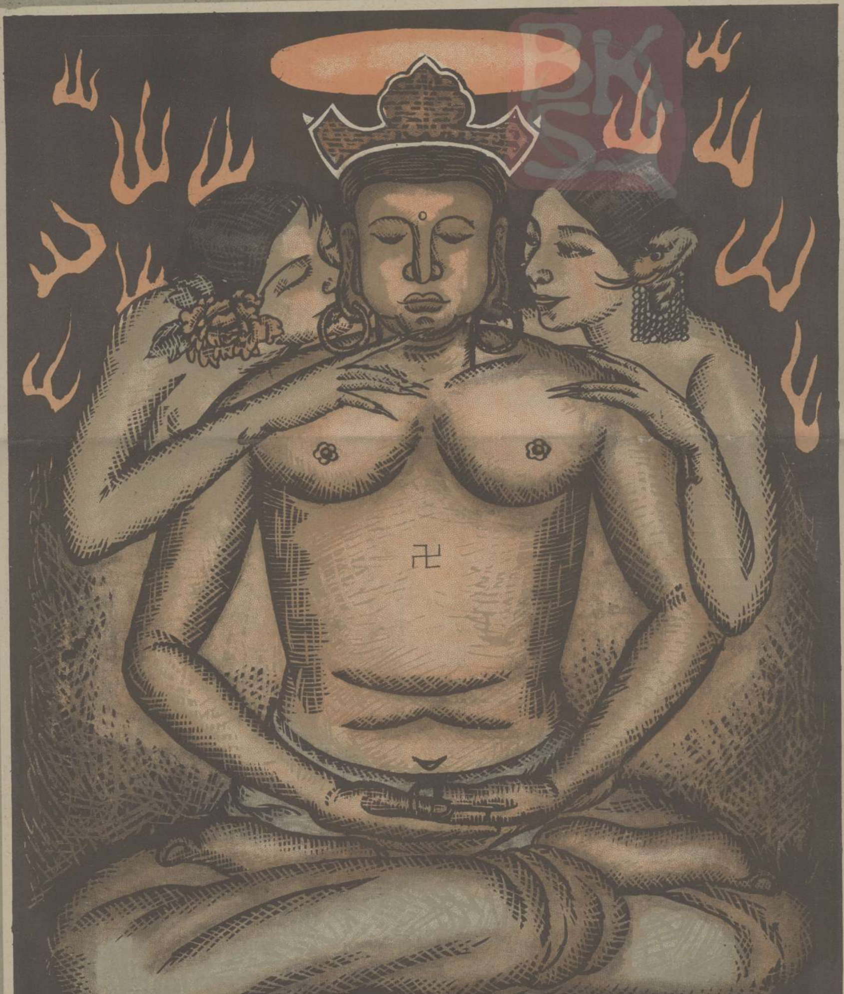

張振宇作

第十八期

上海熱河路大新印刷公司代印

崑曲家顧傳玠君，擅小生，唱工老練，凡曾觀其劇者無不擊節贊賞。上圖即顧君之本來面目，左圖乃其戲裝小影

洪深贈

郭女士，爲中西女塾今年畢業生，永安公司總理郭標君之令媛，學兼中西，操英語極流利，在校中有皇后之譽，則將來又多社會一交際之花矣。

卡爾生照相館攝

田中首相破相——毒瘤

文農作

肉感

但杜宇攝

本報十期彙刊第一集再版發售預約

△因第一批已銷售一空 後來者尚絡繹不絕

△故決計再版印一千本 以應讀者之要求

本報十期彙刊第一集（第一期至第十期合訂本）自預告發佈後，定者踴躍，未至出版，即預、一空，故出版後直接或來函購取者，大都皆被回絕，竟有一二百人之多，而本外埠要求代爲推銷者，日有數起，可見讀者愛護本報之切而本報實有拂讀者雅意也！後經同人幾經商酌，決計再版重印，但以本報成本過大，最少以售脫一千冊方能維持。故此次預約重印，須視購數多寡而定。如不足預定數額，當退還定洋，以維信用。

預約期限—自即日起，至九月十五日截止。

出版日期—陽歷十月十五日。

預約價目每冊定價一元二角預約一元一次收足。批發以三十本起碼，照預約九折，如滿百本以上，八五折。款可先繳一半，但出版以前必須繳足。

注意 此次再版印刷成本所費甚多，望讀者及批戶，皆能從速踴躍預定，使滿一千之數額，俾可提早付印，即日出版與諸君相見也。

再者：十期彙刊第二集，又將出版，請從早預定。幸勿錯過！

雷炎牌毛巾

電光牌的衛生軟毛巾和一切的棉織物品皆爲日用所必需今將最著名者列后全幅被單男女浴衣床巾床毯擡毯擡布被頭枕頭帳子帳料電光布三星絨共有百數十種歡迎蒞臨選購

各種新穎布疋等類

三星廠門市部

上海南京路石路西

亡友泊塵

丁悚

沈泊塵先生遺像

亡友泊塵，我和他相識的時候，他還在南京路抛球場東的里內一家綢莊裏執業，這時一方面替大共和日報繪畫，一方面自己很努方的研習，後來又問業於潘雅聲先生。我的認識他，是被他的作品所引誘的；我們倆自從相識後，在社會上所作的事，都有互相連帶的關係：像在晶報上的插畫，神州日報的畫報，美專的教授，最後的潑克畫報等等的共事，直至於他死，差不多常在一處的。他的身體本不健全，因以作事過分生了兩次的大病，結果仍爲肺病的致命傷。他的性情極孤僻，和這混濁的社會終感着不能使他溶和的，所以他和泛泛的朋友不肯多談；不曉得他的眞性的人，都道他是驕傲，然而他實在是把世情看得太透澈的緣故。他生平和鈍根我們等幾個人，還昇知己，有時遇到空閒的時候談談，常常兩三點鐘談得下去的，所談的目標，終不外嫉世痛時之意，而語皆雋妙，且富含蓄。一次的暑天，我和他游大世界，在曠場中一時找不到座位，然而有人覓身獨佔兩座，是把一雙脚也擱了一個座位了，他對我說：『明天我們要預備送花圈了！』一次新申報館主人託鈍根請他插畫畫得小些，省得多佔篇幅，——因爲當時鋅版尙未盛行，插畫以木刻的居多，他說，『可以可以，明天請老闆預備三千個顯微鏡隨報附送吧！』諸如此類的冷話，常在他的口角隨時隨地可以出發的，所以人家很怕和他多談。

他的諷刺畫，他的諷刺畫的作風，可以窺其個性了，我承認是我國一個空前的成功者，我平生所服膺的，也不過是他一人。不但他的思想有深刻的含蘊，而結構和線條之和美，在在使人沉醉而欣羨的。在歐戰將興的時候，他在申報上作了一幅諷刺畫，是譏諷聯軍的，幾乎鬧成國際的大交涉，嚇得申報上從此不敢再刊登有使命有力量的插畫，這都是他一畫之力了！你看現在許多插畫，有力量的竟不多見，尤其是大報上叫人看了這許多不死不活不痛不癢的插畫，眞眞難受，於是我不得不想起我那亡友泊塵了。

紅樓夢圖之一　鴛鴦驚夢　北編芸軒

沈泊塵畫　紅樓夢

諷刺畫　沈泊塵作

黑白畫家

光宇

藝術的高唱着者，和社會的欣賞者，一直的沒有注視到線條的黑白畫家 Line Drawing 身上說幾句公平話，這也是因爲他們太不能了解的緣故，便橫加誣衊的摒絕了，存着自私的心思，怎樣可以提倡藝術？反爲社會上佈植一些惡種子罷了！唉，高唱的藝術者喲，社會的欣賞者喲，使我們實在不能表同情的嗟嘆着，使我們更要追念起一位已經物化的線條的黑白畫家沈泊塵先生來了，他的藝術的高超，不是沒有人知道，名譽也不是絕無聲響，只是他當時四週環繞着的惡勢力，實使他不快的感受着，他雖是頑抗的敢說敢罵敢做的一員，也祇能在他自創的四期『上海潑克』上，總算發洩了一些毒膿，結果就因爲過於辛勞而染了肺病，就終止了他生命的前進，社會上的一切，他終是憤懣和咀咒着，他心地固然也偏狹一些，什麼都不能使他樂觀的；生平的作品，太半在報紙上流露的，但是當時許多報界裏的人物，是否是能夠領會他作品的一流，新開報每天刊登的那位馬星馳的大作，是很合他們口胃的，爲甚定要用深奧一些的，叫人家太費思索呢？唉，藝術的高唱着者；只管高唱，欣賞者，還是欣賞，我們且把他的作品，再來披讀一下，到底有多少力量，你可以感受得到他是一位天才的線條的黑白畫家啊。

上海潑克土販號之插圖　沈泊塵作

仕女畫　沈泊塵作

大月底小月底 浦東媽媽到上海去 阿要長鋑？ 光宇作

最近皇后一班　淺予作

革命要人吳稚輝　張宇作

上海鄉下婦女之工作

筆與其人　光宇作

惟聽
高亭唱片
纔足以過癮
總行
江西路五十八号
電話中六五五五六

黑與白

匈牙利十八歲之少女

美國與瑞士之合種

世界人體之比較

合種人在近代占了很多的數目，尤其在各色人種雜居的美國：是最顯著的情形；美國人在殖民地時代最早就混合着幾種人的血統，這裏還個與瑞士的合種，也許她的祖先仍有瑞士的血液呢。你看她長得多麼相稱，生動，混血兒到底秉有特殊的天賦呵。上面那個匈牙利的少女，生得十分美麗，雖然是一個半身像，但我們可以從那端正的乳部，聯想到她全部的身材，一定也是美麗的。左圖一個黑人與一個白人站在一起的合影，黑人雖然也長着很好的身材，但她的黝黑的膚色總使我們覺得是粗野的，笨拙的。不過，這圖是七期以來最有意思的一幅了。

江小鵝君爲浙江省政府承造陳英士烈士銅像，其小模型幾經修改，現已塑成，作烈士騎馬馳奔之狀，塑像是死的立體，而要表現馬在馳奔時最動的精神，這鼎很可以使我們贊嘆的，將來大像造成，樹於西子湖邊，藝術家與革命家同樣有不朽的光榮。（丁悚攝）

社會之花

少飛

已經失去了靈魂的年輕女娘，她蹈進了命運的軌道，

她有似花一般地的美貌在舒服的微風裏是多麼地驕傲！

造化的波折恍似沙漠裏倏起的颶風，吹散了你的依靠，會使你驚覺自謀的需要！

眞果是昔日的一向高傲，反成了今日百般地求人的赦饒！

咳嗽肺癆之媒介

欲治肺癆先除咳嗽……請注意三十餘年歷史

時入霉令天時無常偶或不慎即任其自然不知咳嗽爲肺癆之媒

蟾製半夏

染咳嗽常人每視爲無足輕重介非常危險能於初患時服藥制之不難霍然否則遷延日久即成肺癆不但一己之生命不可保且有傳染他人之虞故一家中有一人患肺癆病者闔宅均處危境本廬發行之止咳痰嘔製半夏麯爲咳藥界極有價値之品過去三十餘年之歷史足以證明此藥之神效患者不服此藥則已服之不愈者未之聞也惟輓近世風不古假冒疊出迭經控告懲辦無如宵小之徒愍不畏法此仆彼起未能禁

絕賜顧諸君請認明盒內有辨眞券方方是眞的

大盒二元四角　中盒一元二角　小盒半元

各省分支皆有出售

外埠函購寄費另加

上海甯波路盆湯弄

崔氏香廬總發行所

卡爾生

照相館

靜安寺路一六一七

電話西七五三

大聲

唱機公司

經售

物克多　高亭　百代　大中華

唱片

各種最新唱機定價格外克己

南京路望平街口

告失戀者

少飛

巍巍的山巔，矗立在天空之中，白雲在四圍裏擁抱着，這是多麼的崇高！永遠的崇高！

浩浩的海浪，激盪在岩山之邊，水花向四谷裏飛濺着，這是多麼的偉大！永遠的偉大！

戀愛者，你相信我這誠意貢獻的比擬吧？你的意志，必須要像山巔一般地崇高，纔永遠永遠會使你堅固！你的熱情，必須要像海浪一般地的偉大，纔求遠永遠會使你強烈！

在你並沒有失掉你曾經受過戀愛的恩沐之後，你莫把悲傷先按住在心頭，你須仔細想想，你的戀愛的意志，有沒有到堅固的盡頭？你的戀愛的熱情，有沒有到偉大的止境！你須思之再三，你莫把無用的悲傷按住在心頭，閉塞了你的靈竅，把你的力量全會化成烏有！

萬一你戀愛的情人，無緣無故的把你拋棄，你也莫須把悲傷先按住在心頭，你儘管把你的熱血換向別一頭！看呀，火一般地的熱烈的太陽，他永遠地永遠地在世界上照耀光明，他儘照過那無遮蔽無隱藏的大地上，永沒有黑暗！

假使你戀愛的情人怨恨惱怒了你，你也莫把悲傷先按住在心頭，你祇須把你的至情在慷慨真誠中如音樂一般地奏鳴！看呀！奏着嗚咽叱咤聲調的流水，儘會向無窮盡無限底的去處奔馳着，永沒有能阻礙的永沒有可止息的！

人類中的戀愛者，你相信我這誠意貢獻的比擬吧！你就再回頭想想你的力量吧！你不要以為現在你姑且的刺激，就把你的靈竅殺害了，你決斷可以做一個無限大無限高的永遠戀愛者！

人體速寫 常玉作

左圖為萬籟鳴君近作，係仿法國雕刻家羅丹作品『思想』之結搆，全部以三角的圖案畫成。萬君研究人體，潛心已久，尤於男性頗多心得，此圖凡光暗，輪廓，肌肉，骨骼，都有極精密的觀察，而這種畫風，就更使強健的男性的肉體美，有充分的表現。

吳叔班，字道仁，奉天人，大同大學畢業，為吳景濂君第二女，將隨清華學生赴美入斯丹福大學研究教育。（警頑贈）

十年前漫畫家沈泊塵創辦的『上海潑克』封面

新片介紹 日出 SUNRISE

（槑）

□福克司公司最新出品富有真正藝術性之「日出」（暫譯）Sunrise 影片，現已由港到滬，不日在卡爾登影戲院開映。該片打破美國影戲以前之作風，為導演「最後之笑」TheLast Langh 與 Faust 之德國導演名家茂柳 F. W. Murnan 氏渡美後之處女作。

全劇情節富有音樂節奏之意味，由歡樂愉快轉入傷心流淚，由光明正路而至黑暗迷途；到底烏雲撥開，紅日東出，燦漫之陽光，散佈大地，將一切愁苦悽慘之空氣，消滅至淨，再現出愉快美滿的日子。

劇情既簡單異常，佈景之重要者，亦不過一幽靜涫樸之鄉村與夫一繁華熱鬧之城市而已；然導演者具有一副有力巧妙之藝術手腕，創造出驚人之導演術，更能運用攝影機角度。造出不少富有美術色彩之奇景，與利用攝影機將劇中人心靈上之思潮及心理，明晰細微，表現出來，非僅單純以真摯動人之表情見長；第曲高和寡，吾知其難入大多數之肉眼也。

定報價目

每期售大洋七分 本埠半年大洋一元五角全年大洋二元八角 外埠半年大洋一元六角全年大洋三元 國外半年大洋二元全年大洋三元八角 寄費在內郵票九五計算以一分半分為限

凡預定本報全年者奉贈價值一元之四大攝影名作一套

廣告價目

封面彩色每月二百四十元 普通彩色每格每月四十元 單色每格每月二十五元 一格起碼 短期另議

徵稿

本報取材力求豐富，茲定徵稿條例如下：

照片 新聞的，仕女的，美術的，古蹟的，科學的，風俗的。

畫稿 諷刺的，新裝的，滑稽的，圖案的，描寫生活的，發揮藝術的。

來稿一經錄用，酬金從優，請於稿後簽名蓋章，以作憑證。

冠生園飲食部
佈置美化 雅潔絕倫
茶點 奶粉豬油飽……每碟一角 鮮爐星期美點……每碟五分 鮮嫩香茗……每壺一角 各式飽子……每盆五分
菜品 廣州酒菜……伊府鍋麵 海鮮炒賣……隨意小酌
冷品 冰淇淋……每客一角半 雪藏汽水
南京路書錦里西 時間上午八時至晚二時

觀於上海漫畫益知藝術化的製版之可貴
製版原是藝術化的工業。若一呆板。就見得不美觀，不惹看。何况乎工藝不良的出品麼。敝公司內部各種機器工具。十分完備。聘的技師。都是富有經驗而對于美術觀念着實有過研究的。所以敝公司的出品。敢說比較的有進步的了。本報上海漫畫的照相銅鋅版。都是由我們代製的，請比較一下便可證明。並不說誑罷。
望平街一六四號 電話一二五〇三號
美新製版公司

上海唯一食品公司
大羅天
二週紀念大刷新 廣東酒菜 價格低廉 各種點心 每客一角 冷熱飲品 一切俱備 女子招待 尤為殷勤 南京路雲南路口 電話中七二二〇

版權所有
不准複製
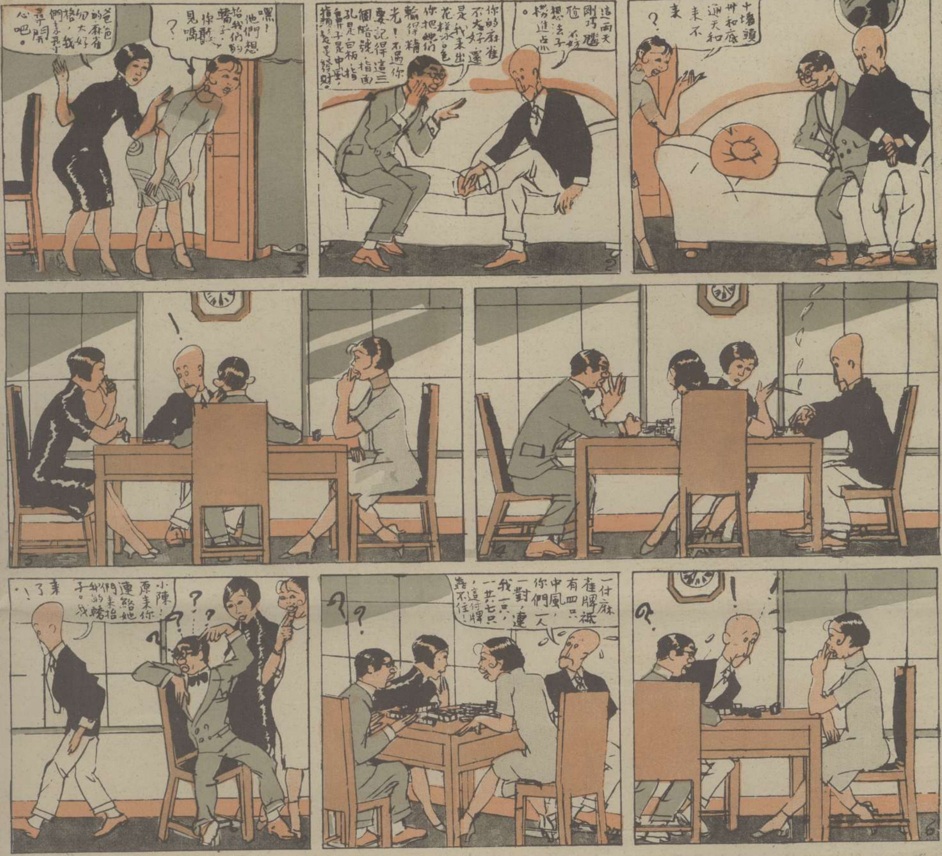
王先生